С 01.02.2024 дан старт для реализации краткосрочных образовательных программ по сертификатам персонифицированного финансирования дополнительного образования. Это возможность записаться на программы за счет государственных средств — через сертификат.

Как это работает?

- сертификат можно использовать на 36 часов. Это может быть:
    - 3 программы по 12 часов каждая
    - 1 программа на 24 часа и 1 программа на 12 часов
    - 1 программа на 36 часов
- родитель (законный представитель) ребенка оформляет сертификат через портал «Навигатор дополнительного образования Санкт-Петербурга» (https://dopobr.petersburgedu.ru/)
- государство зачисляет на сертификат ребенка средства, которые могут быть направлены на оплату занятий в учреждении дополнительного образования (Дома и Дворцы творчества, отделения дополнительного образования).

Как подать заявку?

Программы, которые могут быть получены за счет социального сертификата, отмечены значком зеленого цвета «Оплата сертификатом» в списке программ на сайте https://dopobr.petersburgedu.ru/

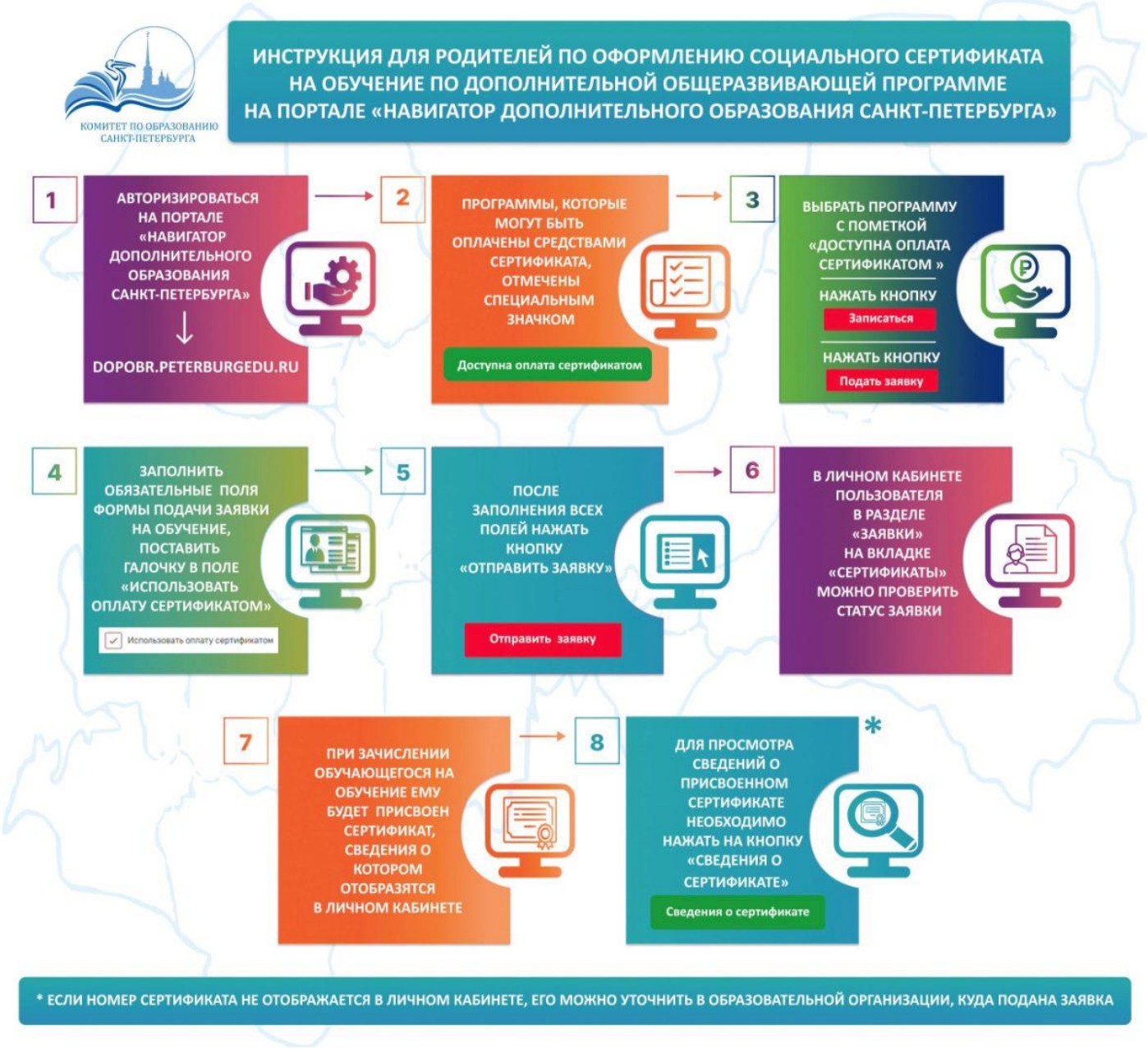

КОМИТЕТ ПО ОБРАЗОВАНИЮ САНКТ-ПЕТЕРБУРГА

1 ФЕВРАЛЯ 2024

НАЧАЛО НАБОРА НА ОБУЧЕНИЕ С ИСПОЛЬЗОВАНИЕМ СОЦИАЛЬНОГО СЕРТИФИКАТА

Социальный сертификат дополнительного образования - это способ оплаты кружков и секций для детей от 5 до 17 лет

Если ребенок

- в возрасте **от 5 до 17 лет**
- постоянно или временно **зарегистрирован в Санкт-Петербурге**

он имеет право

- на получение **одного сертификата** в течение **календарного года**

Средствами сертификата можно оплатить обучение

- в **учреждении дополнительного образования -** Дворце, Доме или Центре творчества
- в отделении дополнительного образования **в школе**
- в **детском саду**
- **в частном** образовательном учреждении

по одной или нескольким дополнительным образовательным программам

- имеющим статус **«Сертифицирована»**
- общим объемом **36 часов**

ОФОРМИТЬ СЕРТИФИКАТ МОЖНО

В ЭЛЕКТРОННОМ ВИДЕ

ПОРТАЛ ГОСУСЛУГ

НАВИГАТОР ДОПОЛНИТЕЛЬНОГО ОБРАЗОВАНИЯ В САНКТ-ПЕТЕРБУРГЕ

НА БУМАЖНОМ НОСИТЕЛЕ

РЕГИОНАЛЬНЫЙ МОДЕЛЬНЫЙ ЦЕНТР ДОПОЛНИТЕЛЬНОГО ОБРАЗОВАНИЯ ДЕТЕЙ САНКТ-ПЕТЕРБУРГА